



Trans Sped
TSP
Your Trusted Service Provider

Str. Despot Vodă, Nr.38,
Sector 2, București
021 210 8700 | 021 210 7500
transsped.ro | office@transsped.ro

GHID PENTRU VALIDARE SEMNĂTURĂ ÎN ADOBE READER

1. INTRODUCERE

Acest ghid prezintă pașii care trebuie urmați în cazul în care un certificat nu este adăugat în Adobe Reader ca fiind de încredere.

În acest caz, va fi afișată imaginea de mai jos:

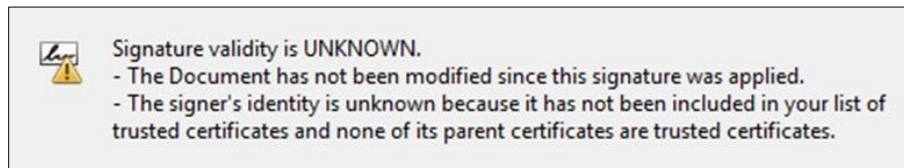

2. ADĂUGAREA CERTIFICATULUI CA FIIND DE ÎNCREDERE

Pentru a adăuga certificatul ca fiind de încredere, respectiv semnătură validă trebuie urmați pașii de mai jos:

- a) Se deschide un document semnat cu certificatul eliberat de Trans Sped.
- b) Se face click dreapta pe semnătura aplicată pe document alegându-se apoi **Show Signature Properties/ Afișare proprietăți semnătură**.



- c) În fereastra care se deschide se apasă butonul **Show Signer`s Certificate/Afișare Certificat Semnatar.**

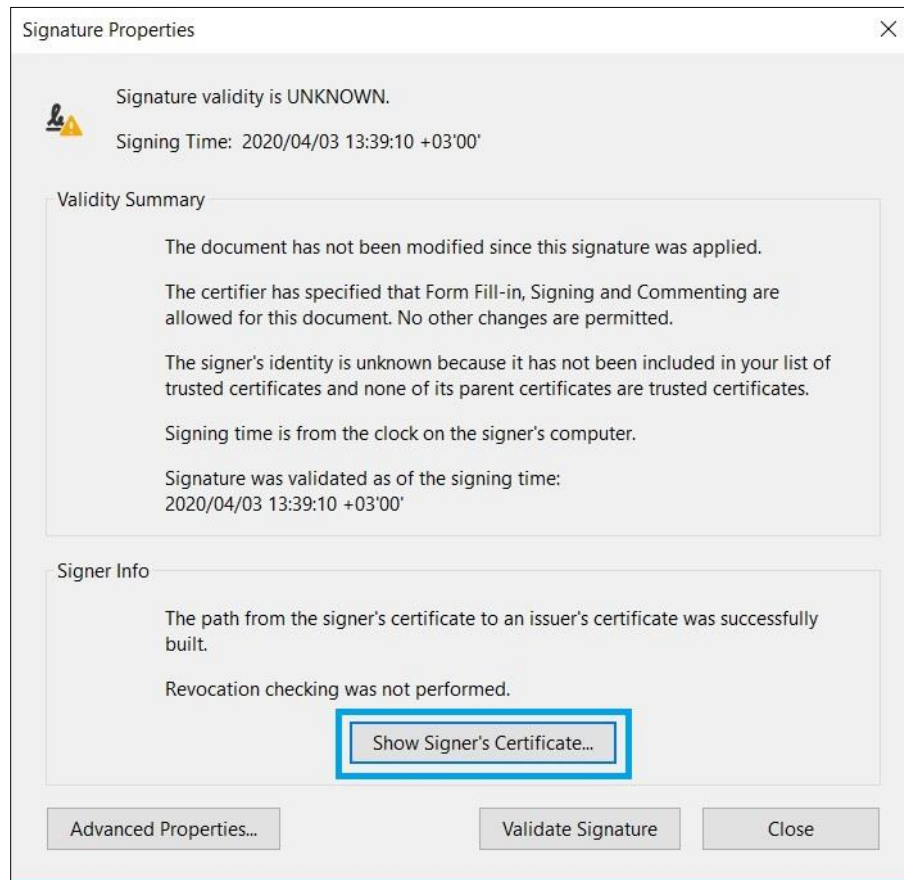

- d) Se alege **Tab-ul Trust** din fereastra curentă și apoi se dă click se butonul **Add to Trusted Certificates**, apoi click pe **Ok**.

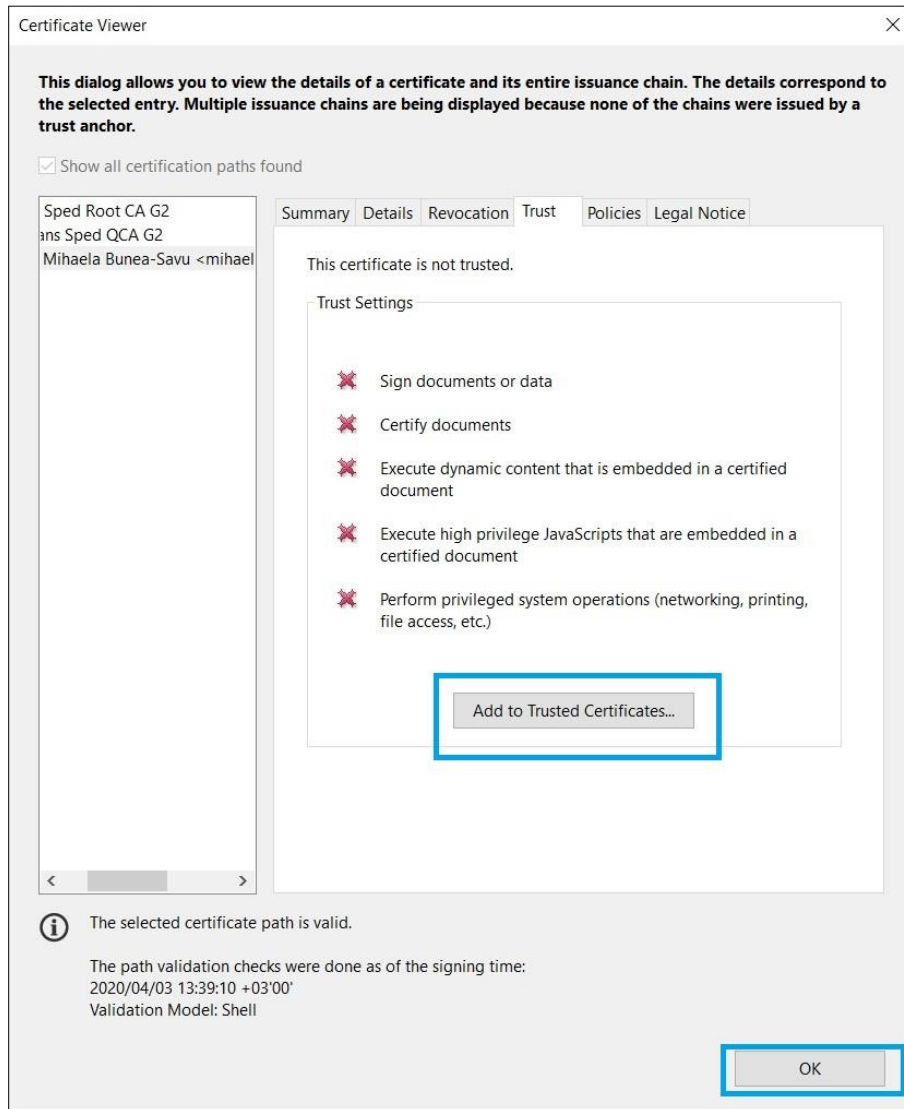

e) In cazul in care apare un mesaj de atentionare se face click pe **OK**.

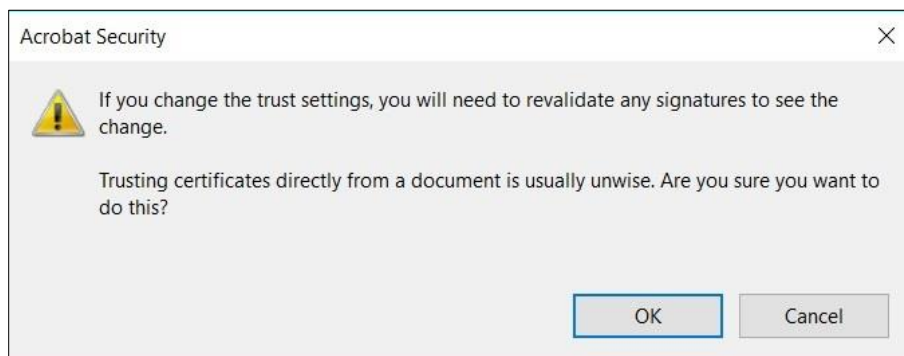

f) Se verifică ca opțiunea **Use this certificate as a trusted root/Utilizare certificate cu rădăcină autentificată să fie bifată.**

Se face click pe butonul **Ok** pentru salvarea setărilor făcute

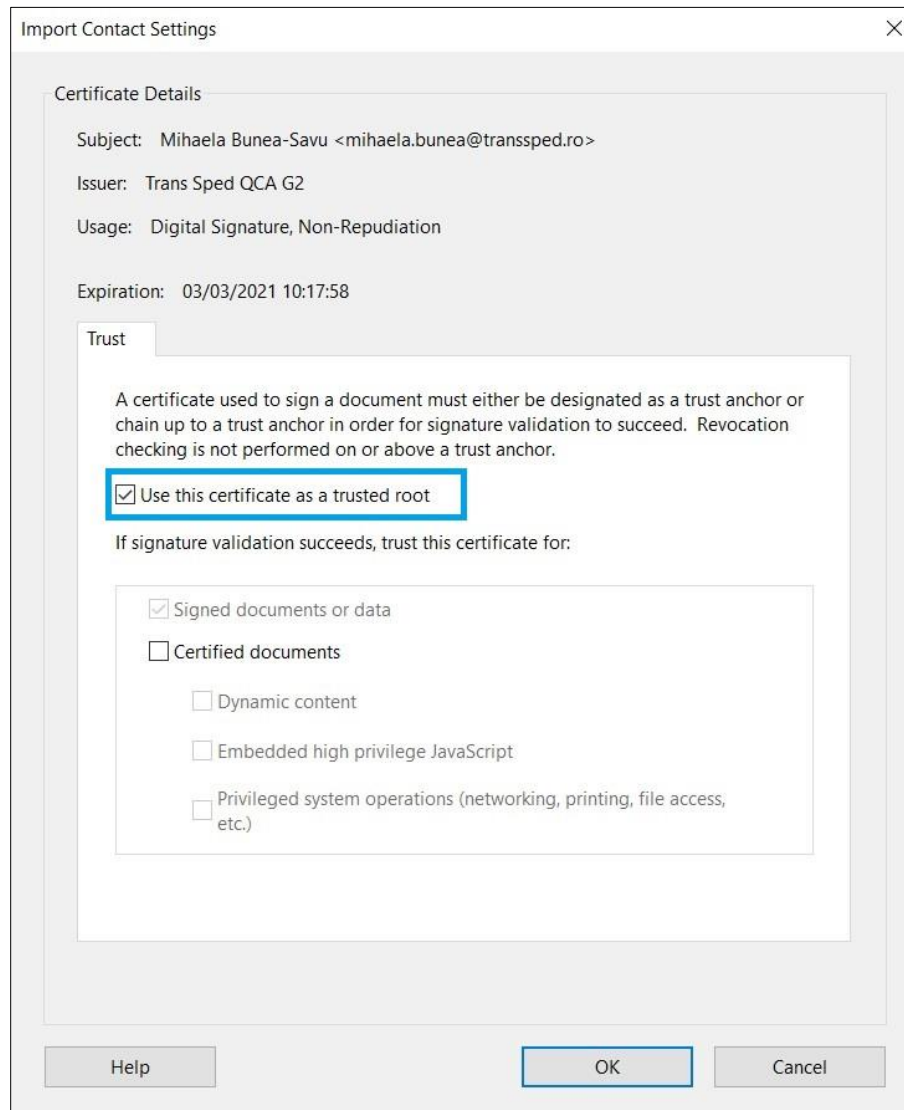

g) După acești pași se face click dreapta pe semnătura aplicată pe document alegându-se apoi **Show Signature Properties/ Afișare proprietăți semnătură.**



h) În fereastra care se deschide se apasă **Validate signature si Close**.

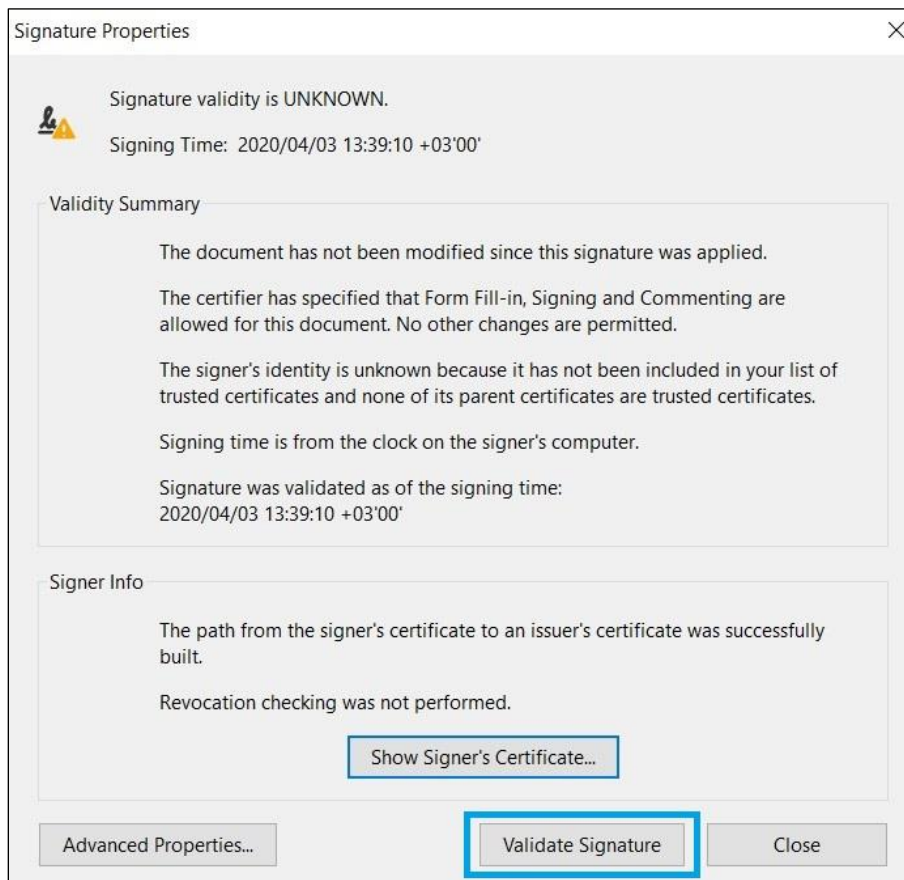

i) Semnătura va apărea validă pe document.

