

GHID PENTRU VERIFICAREA PERIOADEI DE VALABILITATE A UNUI CERTIFICAT CALIFICAT

Versiunea 3
Ianuarie 2020

Cuprins

1. Introducere	3
2. Verificarea perioadei de valabilitate	3

1. Introducere

Acest ghid descrie modul în care se poate verifica perioada de valabilitate a unui certificat calificat.

ATENȚIE! Asigurați-vă că dispozitivul este conectat la portul USB al calculatorului.

2. Verificarea perioadei de valabilitate

Tipurile de dispozitive cărora li se adresează capitolul:



În continuare sunt prezentați pașii care trebuie urmați pentru verificarea valabilității certificatului.

- Pentru a deschide programul trebuie să urmați calea: **Start -> All Programs -> IDProtect Client -> IDProtect Manager.**
- După deschiderea aplicației va apărea fereastra din figura de mai jos. Se face click pe tab-ul **Certificates & Keys.**

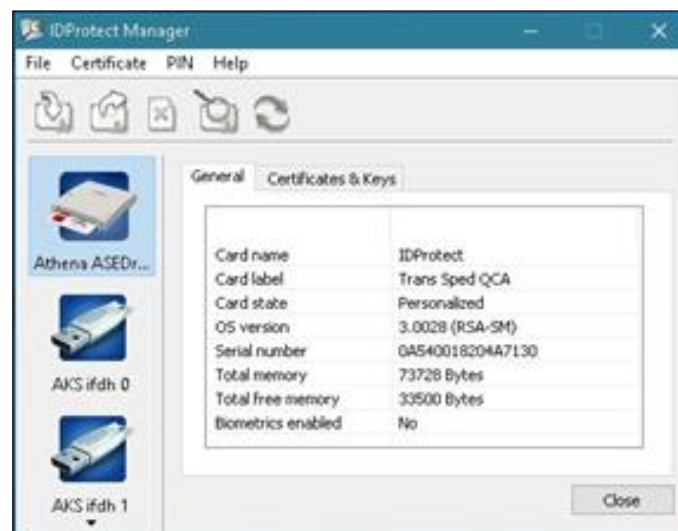

- Se introduce **codul PIN** aferent dispozitivului și se face click pe butonul **Verify**.



- Se deschide certificatul emis recent prin dublu click pe numele cu **scris îngroșat**.



- În fereastra care se deschide se poate verifica perioada de valabilitate a certificatului în secțiunea **Valid from**.

