

INSTALAREA CERTIFICATULUI CALIFICAT CU CHEIE CRIPTOGRAFICĂ STOCATĂ PE UN DISPOZITIV SECURIZAT

Versiunea 3.0
Ianuarie 2020

Cuprins

1. Introducere	3
2. Instalarea certificatului calificat.....	4
3. Verificarea instalării corecte a certificatului calificat	7

1. Introducere

Acest ghid descrie procedura privind instalarea certificatului calificat în regiștrii sistemului de operare.

Certificatul dumneavoastră este stocat pe un dispozitiv criptografic securizat, deci, înainte de a începe procedura de instalare a certificatului, trebuie să instalați driverul pentru dispozitivul pe care îl utilizați.

ATENȚIE!

Acest ghid face referire la următoarele modele de dispozitive criptografice:



Athena IDProtect V3 + ASEDrive IIIe USB

Asigurați-vă că dispozitivul este conectat la computer într-un port USB.

2. Instalarea certificatului calificat

Pentru a accesa certificatul stocat pe dispozitivul criptografic, trebuie să deschideți aplicația **ID Protect Manager** după cum urmează: accesați **Start-> All Programs ->IDProtect Client -> ID Protect Manager**.

După deschiderea programului, fereastra va apărea ca în această imagine. Selectați tab-ul **Certificates & Keys**.

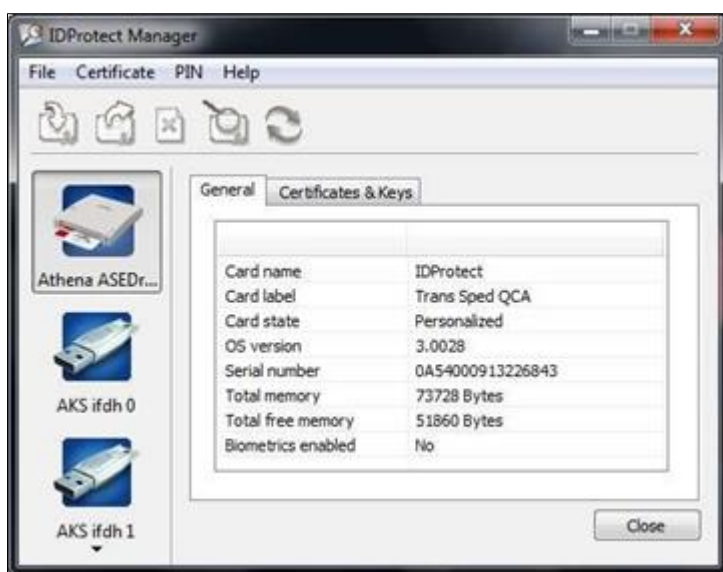

În fereastra următoare introduceți **codul PIN**.



După introducerea codului PIN, faceți click pe butonul **Verify**.



Selectați certificatul făcând click-stânga pe numele dvs. de utilizator (certificatul va fi selectat dacă este marcat în albastru, după cum se arată în această imagine). Faceți click pe **Export Certificate** (pictograma marcată cu roșu în această imagine).

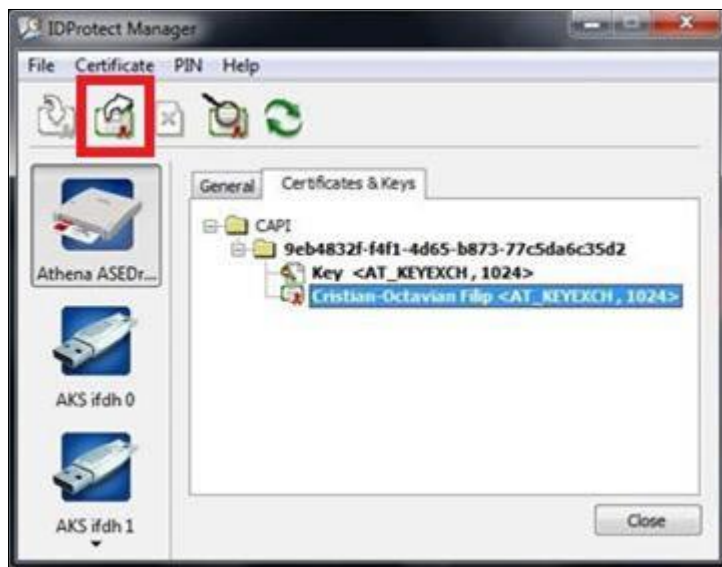

Bifați opțiunea **To Store** și apăsați pe butonul **Export**.

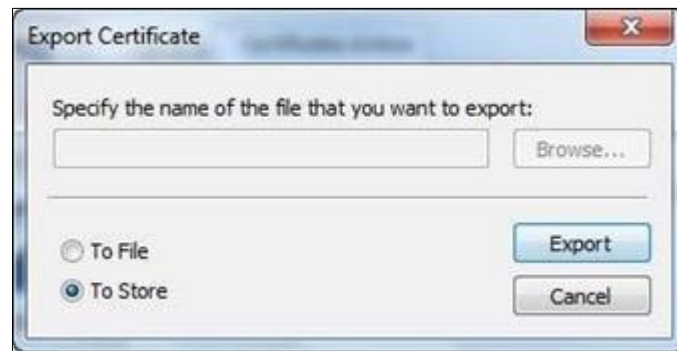

Va apărea o fereastră care confirm instalarea certificatului. Faceți click pe **OK** și închideți aplicația.



3. Verificarea instalării corecte a certificatului calificat

Pentru a verifica dacă certificatul s-a instalat, urmați acești pași: Deschideți **Internet Explorer** și din meniul principal, selectați **Tools** → **Internet Options**.

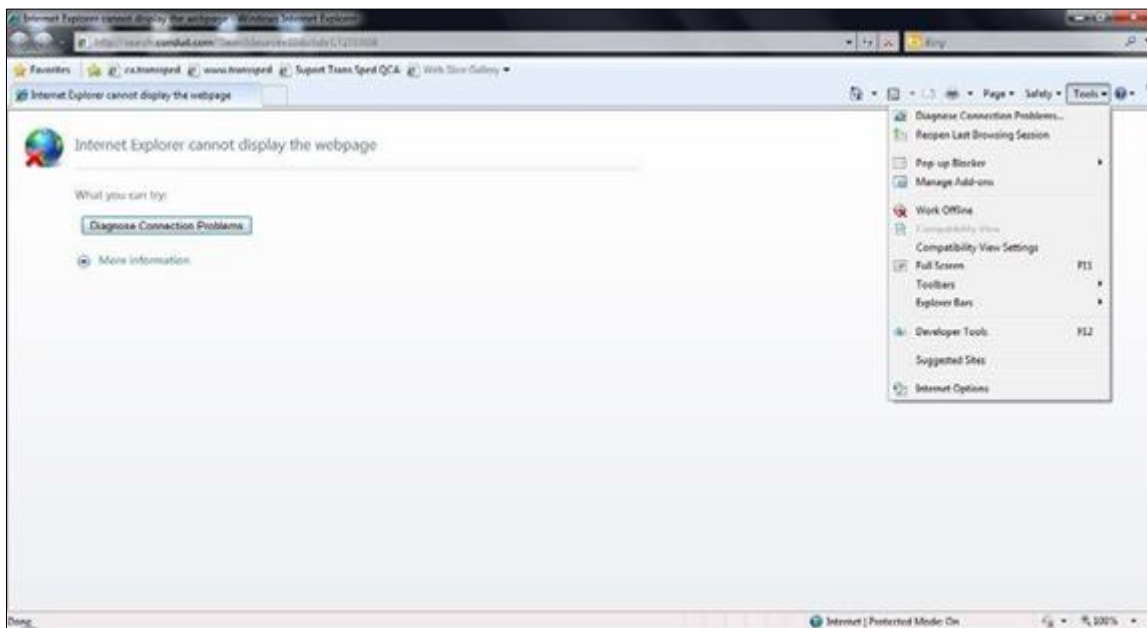

Selectați tab-ul **Content**.

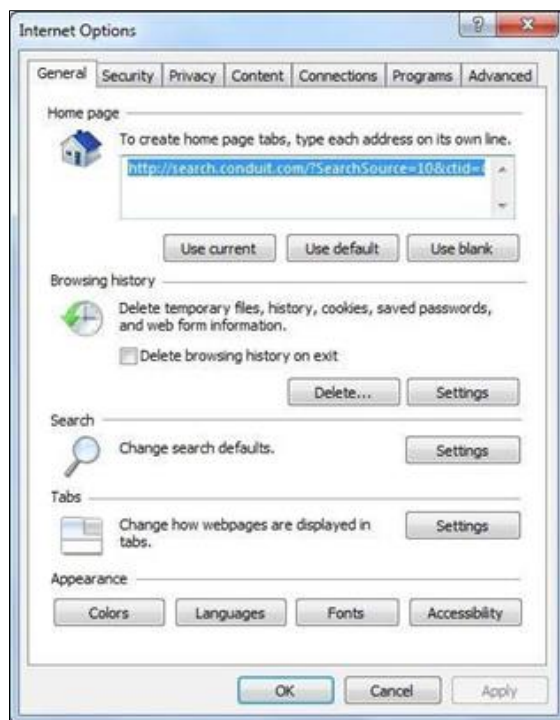

Apăsați pe butonul **Certificates**.



Dacă în tab-ul Personal certificatul calificat apare așa cum se arată în această imagine, înseamnă că instalarea a avut succes. Certificatul dumneavoastră este gata de utilizare.

