

## GHID ADĂUGARE MARCĂ TEMPORALĂ FOLOSIND APLICAȚIA EASYSIGN

*Versiunea 2*  
*Ianuarie 2020*

## Cuprins

1. Introducere .....	3
2. Configurarea serverului de marcă temporală.....	3

## 1. Introducere

Acest ghid prezintă setările necesare pentru adăugarea unui server de marcă temporală în aplicația EasySign.

## 2. Configurarea serverului de marcă temporală

Pentru adăugarea serverului de marcă temporală, trebuie să urmați pașii de mai jos:

1. Se deschide aplicație EasySign și din meniul **Operații diverse** se alege opțiunea **Configurează aplicație**.



2. În noua fereastră din categoria se **dă click pe Marcă temporală**, iar în **câmpul Server** se va introduce link-ul primit din partea noastră pe mail și se apasă butonul **OK**.

Link-ul va fi sub forma: <https://ts.transsped.ro/caractere1/caractere2>

Ulterior se face click pe **Salvează**.

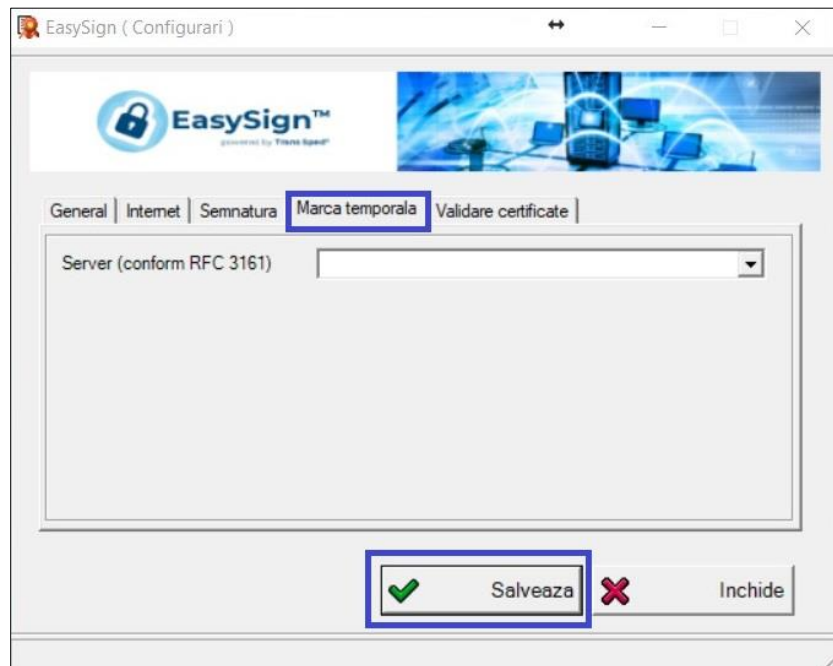

### **ATENȚIE!**

Dacă ați setat serverul de marcă temporală, o marcă temporală va fi adăugată la fiecare semnătură pe care o creați. Pentru dezactivarea adăugării mărcilor temporale la fiecare aplicare a semnăturii va trebui să se ștergeți linkul introdus.