

# GHID ADĂUGARE MARCĂ TEMPORALĂ ÎN ADOBE ACROBAT READER DC

*Versiunea 2*  
*Ianuarie 2020*

## Cuprins

1. Introducere .....	3
2. Configurarea serverului de marcă temporală .....	3

## 1. Introducere

Acest ghid prezintă setările necesare pentru adăugarea unui server de marcă temporală în aplicația Adobe Acrobat Reader DC.

## 2. Configurarea serverului de marcă temporală

Pentru adăugarea serverului de marcă temporală, trebuie să urmați pașii de mai jos:

1. Se accesează meniul **Edit** → **Preferences**
2. În noua fereastră din categoria **Signatures** se va apăsa butonul **More...** din subcategoria **Document Timestamping**.

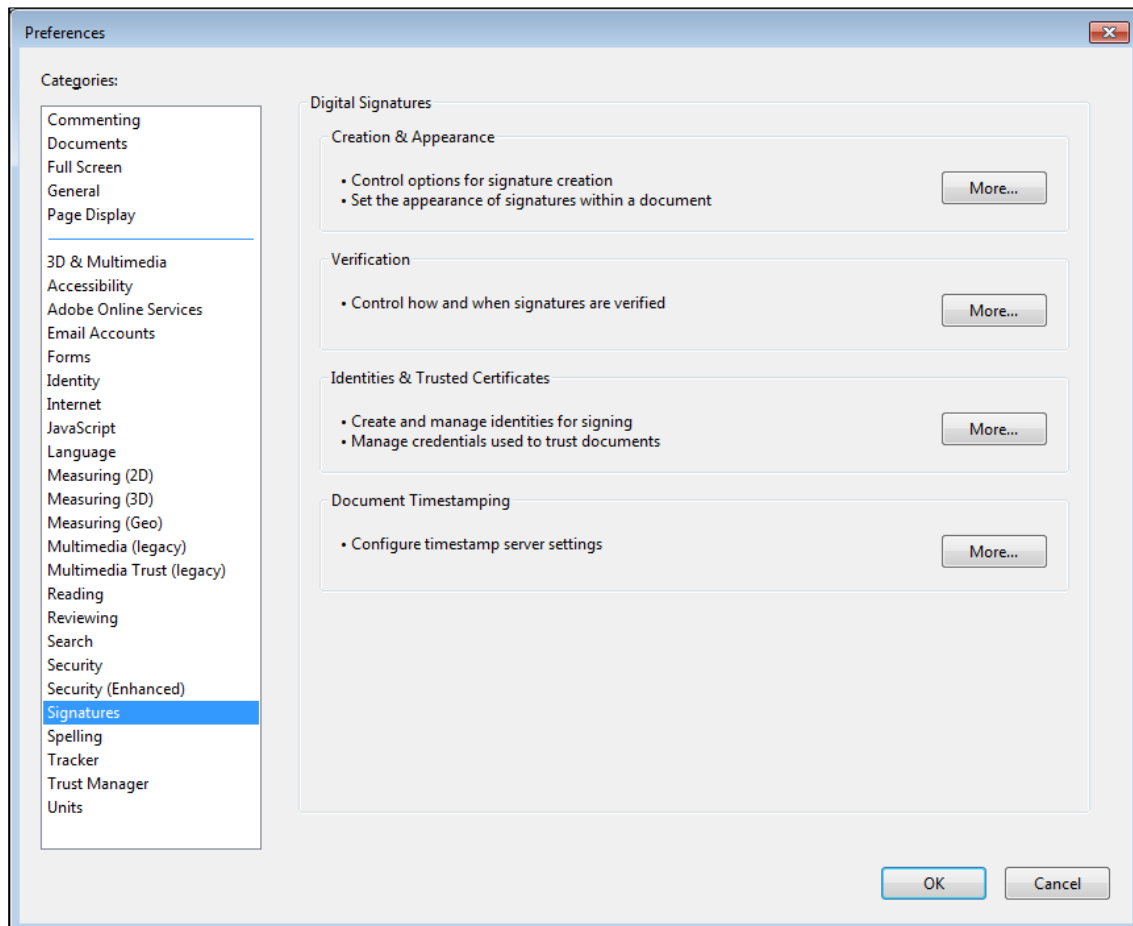

- In noua fereastră se va apăsa butonul **New** pentru adăugarea link-ului de accesare a mărcilor temporale.

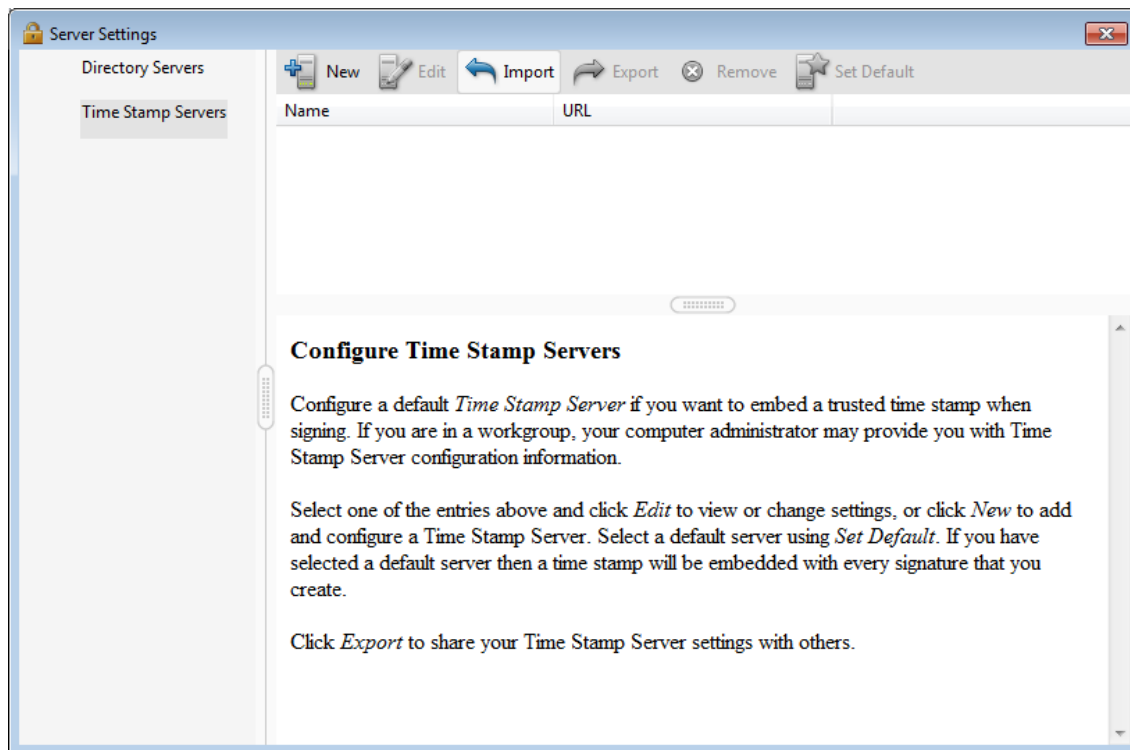

- În câmpul **Name** se va scrie **Trans Sped TSA** iar la **Server URL** se va introduce link-ul primit din partea noastră pe mail și se apasă butonul **OK**.  
Link-ul va fi sub forma: <https://ts.transsped.ro/caractere1/caractere2>

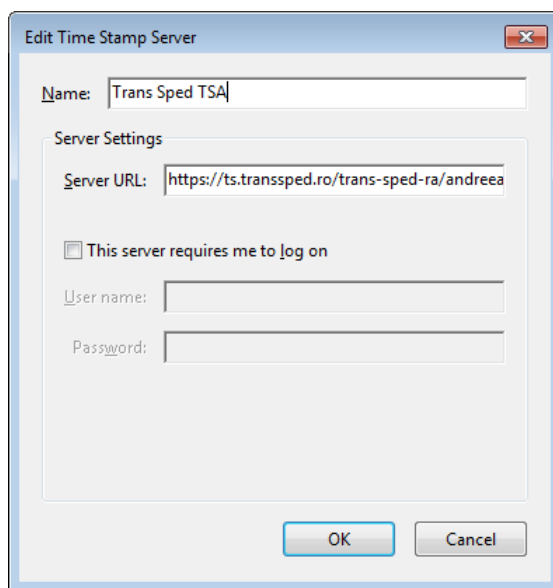

5. Pentru utilizarea mărcilor temporale la semnarea documentelor pdf se va selecta serverul adăugat urmând să fie apăsat butonul **Set Default**.  
În cazul în care va fi afișat mesajul de mai jos se va apăsa butonul **OK** pentru continuare.

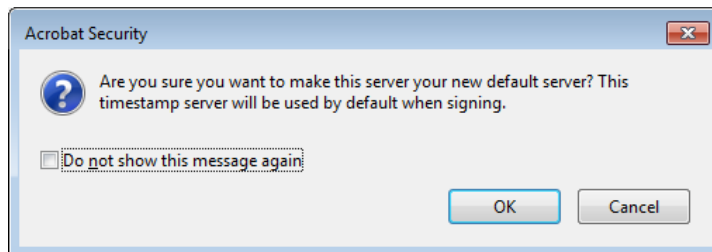

### ATENȚIE!

Dacă ați setat serverul de marcă temporală ca default/împlicat atunci o marcă temporală va fi adăugată la fiecare semnătură pe care o creați.

Pentru dezactivarea adăugării mărcilor temporale la fiecare aplicare a semnăturii va trebui să se apese butonul **Clear**.

